

Especificaciones

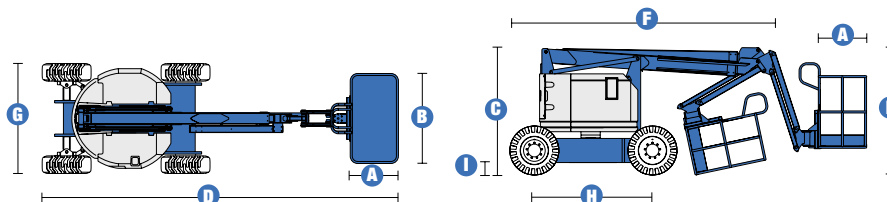

MODELOS Z™-34/22 IC 4x2 Z™-34/22 IC 4x4

DIMENSIONES		
Altura máxima de trabajo*	12,32 m	12,42 m
Altura máxima de la plataforma	10,52 m	10,62 m
Alcance máximo horizontal	6,78 m	6,78 m
Altura de la articulación del brazo	4,57 m	4,60 m
A Longitud de la cesta	0,76 m	0,76 m
B Ancho de la cesta	1,42 m	1,42 m
C Altura – replegada	2,00 m	2,06 m
D Longitud – replegada	5,64 m	5,66 m
E Altura – de almacenaje	2,26 m	2,26 m
F Longitud – de almacenaje	4,11 m	4,11 m
G Ancho	1,73 m	1,85 m
H Distancia entre ejes	1,88 m	1,88 m
I Altura libre sobre el suelo – centro	0,15 m	0,17 m

PRODUCTIVIDAD

Capacidad de elevación	227 kg	227 kg
Rotación de la cesta	180°	180°
Rotación horizontal del plumín	139° (+72°/-67°)	139° (+72°/-67°)
Rotación de la torreta	355° no continua	355° no continua
Voladizo posterior	cero	cero
Velocidad de traslación – replegada	4,8 km/h	4,8 km/h
Velocidad de traslación – elevada**	1,1 km/h	1,1 km/h
Pendiente superable***	37 %	45 %
Radio de giro – interior	1,75 m	1,80 m
Radio de giro – exterior	3,98 m	4,11 m
Controles	12 V DC Proporcionales	12 V DC Proporcionales
Neumáticos rellenos de espuma	22,9x36,8 cm - Industriales	25,4x41,9 cm - RT todo terreno

POTENCIA

Motor	Kubota Diesel DF 905 (3 cilindros) 23,5 CV (17,5 kw)	
Bomba de emergencia eléctrica	12 V DC	12 V DC
Capacidad del depósito hidráulico	71,9 L	71,9 L
Capacidad del sistema hidráulico	83,3 L	83,3 L
Capacidad del depósito de combustible	35,2 L	35,2 L

PESO****

CE (neumáticos rellenos de espuma)	4 793 kg	5 027 kg
------------------------------------	----------	----------

CUMPLE CON LAS NORMAS CE EN 280/PB-10-611-03

(y los requerimientos del país donde se suministra la máquina)

DIAGRAMA DE TRABAJO Z™ 34/22 IC

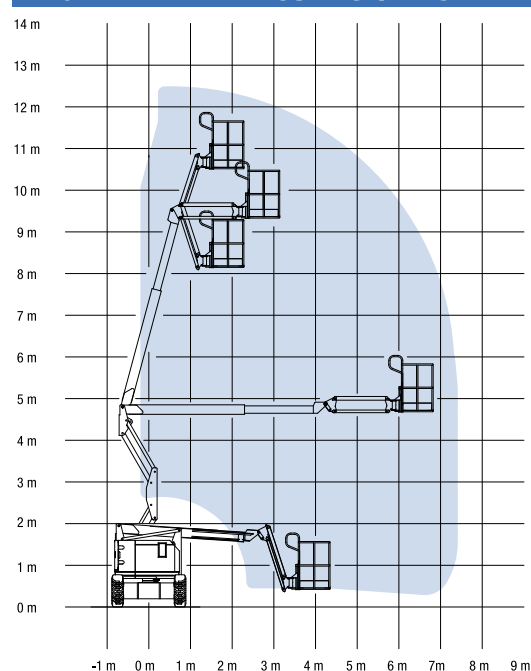

* Altura de trabajo = Altura de la plataforma + 1,80 m
 ** En modo elevación, la máquina está diseñada para operaciones en firme
 *** Ver el manual del operario sobre la traslación en pendientes
 **** El peso varía en función de las opciones y de los requerimientos del país

Características

VELOCIDAD Y RENDIMIENTO OPTIMOS.

CESTAS

- Cesta de acero de 1,42m – estándar
- Cesta con puerta abatible – opción
- Cesta de 1,17m – opción

MOTOR

- Motor diesel Kubota 23,5CV (17,5kw) que cumple con las directivas UE 97/68 sobre las emisiones de gases
- Bomba de emergencia eléctrica de 12 V DC
- Bandeja giratoria del motor

CONDUCCIÓN

- 4x2
- 4x4

NEUMÁTICOS

- Industriales rellenos de espuma – estándar en el modelo 4x2
- Todo terreno rellenos de espuma – estándar en el modelo 4x4
- Que no marcan el suelo rellenos de espuma o por aire – opción
- De alta flotación – opción

ESPECIFICACIONES

Z™-34/22 J 4x2

- Altura de trabajo de 12,32m
- Alcance horizontal 6,78m
- Altura de la articulación del brazo de 4,57m
- Capacidad de elevación hasta 227kg
- Equipada en estándar de un plumín de 1,22m con 139° de alcance de trabajo (72° por encima de la horizontal y hasta 67° por debajo)

Z™-34/22 J 4x4

- Altura de trabajo de 12,42m
- Alcance horizontal 6,78m
- Altura de la articulación del brazo de 4,60m
- Capacidad de elevación hasta 227kg
- Equipada en estándar de un plumín de 1,22m con 139° de alcance de trabajo (72° por encima de la horizontal y hasta 67° por debajo)
- Controles completamente proporcionales
- Cesta con nivelación automática
- Sistema de validación de la traslación cuando la torreta está orientada
- Concepción del brazo doble paralelogramo
- Ausencia de voladizo posterior
- 180° de rotación hidráulica de la cesta
- 355° de rotación hidráulica de la torreta
- Cableado AC en la cesta
- Bocina
- Alarma de descenso y de movimiento
- Cuenta horas
- Sistema de sobrecarga - cumple con las directivas CE EN 280



OPCIONES Y ACCESORIOS

- Puerta abatible en la cesta
- Cesta con rejilla de protección (a media altura) y puerta abatible
- Cesta con protección anti rozaduras alrededor de la barandilla
- Toma de aire en la cesta
- Kit para condiciones adversas
- Aceite hidráulico para el frío
- Kit de alarmas (descenso/movimiento/inclinación) con luces intermitentes
- Sistema de protección anti choque (sector aeronáutico)
- Bandeja de herramientas
- Compartimiento para lámparas fluorescentes
- Soporte para tubos (un par)
- Soporte para subir cristales
- Luces de trabajo en la cesta
- Cubierta de los controles de la cesta
- Generador de 2000 W de AC
- Kit de arranque en frío
- Indicadores de revisión del motor
- Refrigerador del aceite hidráulico

Genie Europe

The Maltings
Wharf Road
Grantham NG31 6BH
United Kingdom
Tel: + 44 (0)1476 584333
Fax: + 44 (0)1476 584334

Genie Ibérica

C/ Gaià, 31 – Pol. Ind. Pla d'en Coll
08110 Montcada i Reixac
Barcelona
España
Tel: + 34 93 572 50 90
Fax: + 34 93 572 50 91

Distribuido por :